Технически профил на Ziqqle

Корпоративен софтуер, интеграции и Creative Technologies. България.

Демонстрационно портфолио

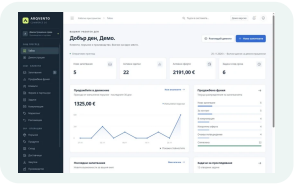

ARQVENTO Commerce OS

От клиентското запитване до поръчката и управленския отчет в една демонстрационна система.

CRM / ERP / BI

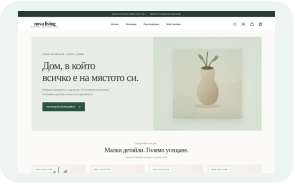

ZIQQLE OQVARMELIX

Магазин, каса, операции и склад използват общи данни за поръчките и наличностите.

E-commerce / POS / WMS

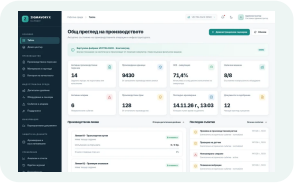

ZIQMAVORYX

Производствени задания, симулирана телеметрия, документи и възстановяване в изолирана среда.

MES / CPS / EFSS / BRS

Собствени разработки на Ziqqle със синтетични данни. Показват технически възможности. Данни за изпълнени клиентски договори и сертификация не са представени.

Какво можете да проверите

ARQVENTO	Преминаха 18 отделни сценария. Тестовият инструмент отчита 19 успешни резултата, като включва и общия тест.
OQVARMELIX	Премина един интеграционен тест с проверки на онлайн поръчки, касови продажби, движение на запасите, връщания и запазване на записите след рестарт.
ZIQMAVORYX	Преминаха 11 API теста с временни бази. Те проверяват производствени операции, симулация, версии на документи и възстановяване.

Контакт и техническо запитване

https://ziqqle.com/contact_form/

Изпълнение и приемане

Форматът, сроковете и приемателните тестове се определят спрямо задача, зависимости и готовност на възложителя.

Бърз функционален прототип

Работеща итерация и критерий за следващия етап. При тесен обхват първа версия е възможна за часове. Нужни са пример, решение за основния сценарий и човек за преглед.

Ускорено внедряване

Договорени функции, тестова среда и доказателства за приемане. При малка, уточнена конфигурация 3–7 дни са възможен ориентир след технически преглед. Входните данни и тестовите достъпи трябва да са готови.

Индивидуална корпоративна разработка

Архитектура, интеграции, изпитвания, обучение и предаване по етапи. Сроковете се определят след анализ на зависимости, обеми, сигурност и приемателни критерии.

При оценяване на конкретна процедура

Запишете точния текст на изискването и проверете съответния сценарий. Опишете липсващите интеграции и договорете приемателния тест, миграцията, обучението и поддръжката.

Ускорен срок може да се предложи, ако процедурата го допуска и техническият анализ го подкрепя. Прототип, завършени функции, UAT и продукционно пускане се оценяват отделно.

Контакт и техническо запитване
https://ziqqle.com/contact_form/